ENGINEERED IN GERMANY

FUGENTORPEDO

HOCHKARÄTIGE HYGIENE FÜR IHR ZUHAUSE

SO WERDEN FUGEN HYGIENISCH REIN

ANLEITUNG

DER UMWELT ZULIEBE

Plastikmüll ist ein unerwünschter Begleiter in unserem Leben.
Wir haben uns daher dazu entschlossen einen kleinen,
dennoch wichtigen Teil zur Umweltentlastung beizutragen und
verzichten in Zukunft auf einen Großteil der Umverpackung aus Plastik.
Unsere Produkte werden künftig lose im Versandkarton -
mit recycelten Packpapier geschützt - ausgeliefert.
Die Produktqualität wird dadurch keinesfalls verändert,
die Umwelt jedoch geschont.

SO FUNKTIONIERT'S

1. WÄHLEN DER SCHLEIFSTEGBREITE

- Der Steg sollte weder zu breit noch zu schmal sein, wählen Sie jenen, der am Besten auf die zu bearbeitende Fuge passt.
- Schleifstege sind in 2mm, 3mm und 5,5mm Breite erhältlich.

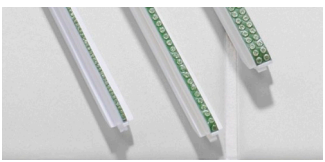

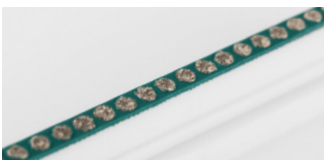

2. EINLEGEN DES SCHLEIFSTEGS

- Führen Sie den Schleifsteg vorsichtig in die Nut des Griffes ein, bis der Steg merkbar einrastet.

3. ANSCHLEIFEN DER FUGE

- Um oberflächliche Verschmutzungen zu lösen, schleifen Sie die Fuge mit leichtem Druck an.

WICHTIG: Nicht fest drücken, eher über die Fuge gleiten lassen.

- Entfernen Sie den entstandenen Schleifstaub mithilfe eines trockenen und fusselfreien Tuches (z.B. Mikrofaser).

  Hinweis: In diesem Schritt geht es nicht darum die Fuge strahlend weiß zu bekommen, sondern darum die Oberfläche anzurauen, damit das Reinigungsmittel in Schritt 4 seine volle Kraft entwickeln kann.

4. REINIGEN

- Tauschen Sie den Schleifsteg gegen die Fugenbürste aus. Um diesen vom Griff zu lösen, drücken Sie auf die Verriegelung am Steg und ziehen ihn heraus.

- Sprühen Sie die Fuge mit einem geeigneten Reinigungsmittel ein und lassen Sie dieses gemäß Herstellerangaben einwirken (i.d.R. 5 bis 10 Minuten). Empfohlene Reinigungsmittel finden Sie auf Seite 6.

- Reinigen Sie die Fuge nun mit der Fugenbürste, bis sich die Verschmutzungen lösen.

- Nehmen Sie das Reinigungsmittel mit einem feuchten Tuch auf und wischen Sie mit klarem Wasser nach.

5. IMPRÄGNIEREN

- Nach der Reinigung empfehlen wir die Imprägnierung mit dem Fugenschutz-Stift. Die transparente Flüssigimprägnierung dringt tief in die Kapillaren der Fuge ein und verhindert somit dauerhaft das Anhaften von Schmutz. Das Produkt ist für jede Fugenfarbe geeignet, geruchsneutral und ergiebig.

- Vor dem Beginn müssen die Fugen sauber und trocken sein.

- Fugenschutz-Stift gut schütteln.

- Stiftspitze in der Fuge mehrmals sanft eindrücken, damit die Fugenschutzlösung in die Spitze gelangt. Bearbeiten Sie Fugen von unten nach oben.

- Bitte nur die Fugen bearbeiten und Tropfen vermeiden, ggf. sofort nachtrocknen.

- Voll wirksam nach einer Trocknungszeit von 6-12 Stunden.

TIPP: Vor Anwendung an unauffälliger Stelle testen.

REINIGUNGSMITTEL

LISSY
Normalverschmutzung
pH neutraler Fugenreiniger -
für alle Fugenarten

BILLY
Grundreinigung bei
übermäßiger Fett- und
Ölverschmutzung (z.B. Küche)

RUBY
chlorfreier Reiniger für leichten
Schimmel auf Zement- und
Silikonfugen, sowie sonstigen
Oberflächen

BLIZZY
chlorhaltiger Reiniger bei
starkem Schimmelbefall
auf Stein, Fugen und Zement.
Bleichende Wirkung.

DIESE UND WEITERE ARTIKEL ERHÄLTLICH AUF WWW.FUGENTORPEDO.DE

ZUBEHÖR

Ersatz-Set 2mm, 2-tlg.
1x Schleifsteg 2 mm
1x Fugenbürste

Ersatz-Set 3mm, 2-tlg.
1x Schleifsteg 3 mm
1x Fugenbürste

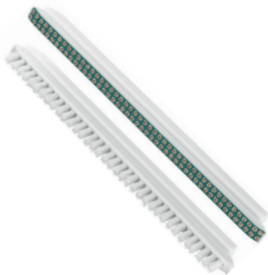

Ersatz-Set 5,5mm, 2-tlg.
1x Schleifsteg 5,5 mm
1x Fugenbürste

Fugenschutzstift
1x Stift á 9ml

DIESE UND WEITERE ARTIKEL ERHÄLTLICH AUF WWW.FUGENTORPEDO.DE

Silikon- und Eckenbürste
1 Stück

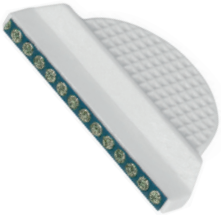

Handschleifsteg kurz
2 Stück

DIESE UND WEITERE ARTIKEL ERHÄLTLICH AUF WWW.FUGENTORPEDO.DE

IMPRESSUM

Fugentorpedo GmbH
Greinerberg 15
81371 München
Deutschland

Telefon: + 49 89 20987362
Fax: + 49 89 92185820
Mail: info@fugentorpedo.de

Geschäftsführer: Frank Eckert

Handelsregister: Amtsgericht / Court München, HRB 242904